



MONDO BARCA MARKET

PROVE | SCHEDE TECNICHE | INFORMAZIONE | ACCESSORI | PORTI | CHARTER | PESCA | LIFESTYLE | ANNUNCI

TECNICA E CONSIGLI

Teak: gioie e dolori

PESCA

La passione vien trainando

2017 | **CANNES**
TUTTE LE NOVITÀ
IN ANTEPRIMA

IN PROVA

Invictus 280CX

INFORMANDO

Intervista a Tommaso Spadolini

LE MIGLIORI OCCASIONI DEL
MERCATO NAUTICO

IN COVER

Sundeck Yachts 550

VI ASPETTIAMO
A GENOVA
21 - 26 settembre 2017

Sin⁵⁷
salonenautico
salonenautico.com



LEOPARD 24



BENETEAU OCEANIS 381S



RANIERI INT. SHADOW 30



STILMAR 33 OPEN

BOAT LIFT

HANDLING AND LIFTING SYSTEMS



BOAT LIFT - Handling and lifting systems

Via Alba-Narzole 19 - 12055 Diano D'Alba (CN)

Tel +39 0173 500357 - sales@boatlift.it

www.boatlift.it

SELVA

Marine



KARNIC
by SELVA

SELVA XTREME PROMO



**PREZZI INCREDIBILI
SU TUTTA LA GAMMA MOTORI 4T
SULLA GAMMA XSR INTERESSI ZERO
(TAN 0,01% TAEG MAX 1,99%)**

PREZZI PROMOZIONE



Finanziamento in 12,18,24 mesi - prima rata a 30 giorni - importo finanziabile da € 3.200 a € 10.000.
Iniziativa valida dal 15/02/2017 fino al 31/05/2017, presso i concessionari aderenti.

Esempio riferito alla casistica più onerosa per il cliente: € 3.200 (importo totale del credito) in 12 rate da € 266,67 - TAN fisso 0,01% TAEG 1,99%.
Il tan è diverso da zero esclusivamente per effetto di arrotondamento decimale. Il TAEG rappresenta il costo totale del credito espresso in percentuale annua e include: interessi € 0, imposta di bollo su finanziamento € 16, bollo su rendiconto annuale e di fine rapporto € 2 (per importi superiori a € 77,47), spesa mensile gestione pratica € 1,50 - importo totale dovuto (importo totale del credito + costo totale del credito) € 3.234,04. Offerta valida dal 15/02/2017 al 31/05/2017. Messaggio pubblicitario con finalità promozionale. Per le informazioni precontrattuali richiedere sul punto vendita il documento "Informazioni europee di base sul credito ai consumatori" (SECCI) e copia del testo contrattuale. Salvo approvazione Agos Ducato S.p.A. Selva Marine opera quale intermediario del credito NON in esclusiva.

SELVA S.p.A.
Viale dell'Industria, 13
23037 Tirano (So) - Italia
www.commerciale.selva.it

AGOS

TAGLIANDO ANNUNCI	10	Teak: gioie e dolori	74
CANNES 2017: TUTTE LE NOVITÀ IN ANTEPRIMA		INFORMANDO	
Sundeck Yachts:		Restyling per il Giorgi 50 HT	76
un cantiere in continua crescita	24	L'intervento a portata di App:	
Numarine	32	Diagnostic System Mobile	77
Sirena Marine	34	Tritone il detergente tuttofare	77
Mazu Yachts	36	Gli yachts di Tommaso Spadolini	
Azimut Yachts	38	sanno di acqua di mare	78
Benetti	40	Dissalatori di ultima generazione:	
Cantiere Nautico Cranchi	42	i consigli dell'Ing. Verde	82
Otam	44		
Arcadia Yachts	46	PORTO	
Ferretti Yachts	48	Grand Harbour Marina	86
In prova: Invictus 280CX	50		
Dufour Yachts	56	TREND & LIFESTYLE	
Michael Schmidt Yachtbau	59	Foglizzo dal 1921 l'atelier	
Pirelli	62	delle pelli di alta qualità	88
PER SAPERNE DI PIÙ ... A PESCA		FOTOANNUNCI BARCHE A MOTORE	92
La passione vien trainando	66	ABBONAMENTO	122
Predoni nel sottocosta	70	FOTOANNUNCI BARCHE A VELA	125
		FOTOANNUNCI BARCHE IN CHARTER	132
TECNICAMENTE PARLANDO		FOTOANNUNCI GOMMONI	135
La realizzazione di imbarcazioni o		ACCESSORI	140
parti di esse mediante V.I.P.	72		



Edizioni Annesi Srls

DIREZIONE - REDAZIONE - AMMINISTRAZIONE

Via dei Lecci, 26 - 00062 Bracciano (RM)

Tel. Fax +39 06 99806045 r.a.

www.mondobarcamarket.it - info@mondobarcamarket.it

DIRETTORE RESPONSABILE

Elisa Annesi - elisa@edizioniannesi.it

COORDINATORE

Vincenzo Annesi - info@edizioniannesi.it

PUBBLICITA'

Tel. +39 06 99806045 - +39 349 4068646

marketing@mondobarcamarket.it

COLLABORATORI

Dott. Simone Biondi, Gianluca Chiaramonte, Franco De Nino, Kelly Evans, Dott.ssa Annarita Mariani, Erika Di Cosimo, Marco Ballerio, Dott. Giuseppe Coccia, Andrea Iacovizzi, Fabio Storelli e Carlo Luongo.

Distribuzione esclusiva per le edicole in Italia:

Pieroni Distribuzione Srl

Via Carlo Cazzaniga, 19 - 20132 Milano

Tel. +39 02 25823176 - Tel. Fax +39 02 2582324

Registrazione del Tribunale di Civitavecchia N° 19 del 16.07.2009

Stampa Printer Group Italia Srl

NUMERI ARRETRATI:

Gli arretrati costano il doppio del prezzo di copertina per informazioni tel. +39 06 99806045

SOMMARIO

Mondo Barca Market n. 215
AGOSTO|SETTEMBRE 2017



SUNDECK YACHTS:
UN CANTIERE IN CONTINUA
CRESCITA



BENETTI FAST 125' SKYLER



OTAM 80 HT M/Y MYSTERE



IN PROVA: INVICTUS 280CX



DUFOUR 63 EXCLUSIVE



PIRELLI 1900

Mondo Barca Market è anche su:



MONDO BARCA MARKET OFFRE ESCLUSIVAMENTE UN SERVIZIO, NON RICEVE COMMISSIONI PER LE CONTRATTAZIONI, NON EFFETTUA COMMERCII, NON È RESPONSABILE PER LA QUALITÀ, PROVENIENZA O VERIDICITÀ DELLE INSERZIONI. MANOSCRITTI O FOTO NON SI RESTITUISCONO ANCHE SE NON PUBBLICATI.

E' VIETATA LA RIPRODUZIONE TOTALE O PARZIALE DI FOTO, MARCHI O TESTI.

TUTTI I DIRITTI SONO RISERVATI.

SALVO ACCORDI SCRITTI LA COLLABORAZIONE A QUESTO PERIODICO È DA CONSIDERARSI DEL TUTTO GRATUITA E NON RETRIBUITA.

GARANZIA DI RISERVATEZZA: EDIZIONI ANNESI SRLS GARANTISCE LA MASSIMA RISERVATEZZA DEI DATI DA LEI FORNITI E LA POSSIBILITÀ DI RICHIEDERNE GRATUITAMENTE LA RETTIFICA O LA CANCELLAZIONE SCRIVENDO A: INFO@MONDOBARCAMARKET.IT.

LE INFORMAZIONI CUSTODITE NEL NOSTRO ARCHIVIO ELETTRONICO VERRANNO UTILIZZATE AL SOLO SCOPO D'INVIARLE PROPOSTE COMMERCIALI. IN CONFORMITÀ ALLA LEGGE 196/03 ART. 3 SUL TRATTAMENTO DEI DATI PERSONALI.



QUICKSILVER®

SCOPRI LA 675 SUNDECK SUL NOSTRO SITO WEB



CREA LA BARCA DEI TUOI SOGNI ONLINE E OTTIENI UN PREVENTIVO

Sogni un **mix perfetto di divertimento, potenza e design**? Salta a bordo della Activ 675 Sundeck e parti per una fantastica giornata e relax sull'acqua o per fare qualche sport acquatico. Scopri il nostro pratico configuratore online e aggiungi delle caratteristiche esclusive alla tua **Activ Sundeck**. Trasforma i tuoi sogni in realtà e ottieni un preventivo!

www.quicksilver-boats.com

CONFIGURATOR
RETURN TO OVERVIEW

START ENGINE PACKS OPTIONS ACCESSORIES OVERVIEW

STANDARD EQUIPMENT

These items are always included.

Hull & Deck	Cabin
<input type="checkbox"/> Bow Roller	<input type="checkbox"/> 2 berths
<input type="checkbox"/> Swim Ladder	<input type="checkbox"/> Cabin Cushions
<input type="checkbox"/> Navigation lights	<input type="checkbox"/> Cabin lights
<input type="checkbox"/> Forward line/anchor Locker	<input type="checkbox"/> Opening Portlights
<input type="checkbox"/> Self Bailing Cockpit	
<input type="checkbox"/> Rodholders	Galley
<input type="checkbox"/> Swim Platform	<input type="checkbox"/> Sink with Tap
<input type="checkbox"/> Motorwell Bridge	<input type="checkbox"/> 12v Cool Box
Helm	Equipment
<input type="checkbox"/> Smartcraft Console/monitor	<input type="checkbox"/> OB Pre-Rigging

Activ 675 Sundeck
Your price will be calculated after you select an engine in the next step.

CHOOSE ENGINE

MOTOSCALI

per **ALAGGIO** e **VARO** di **IMBARCAZIONI**

CARRELLI

per **MOVIMENTAZIONE** e **STOCCAGGIO**



CIMOLAI Technology spa
Special Equipment

Via dell'Industria e dell'Artigianato, 17 - 35010 Carmignano di Brenta (PD) Italy
Ph +39 049 9404539 - Fax +39 049 5973960 - info@cimolaitechnology.com - www.cimolaitechnology.com



SGS



ANNUNCI GRATUITI

Gli **ANNUNCI GRATUITI** sono comprensivi di fotografia e riservati ai privati,
per gli operatori del settore telefonare al n. Tel. +39 06 99 80 60 45

INVIACI IL TUO ANNUNCIO CON:

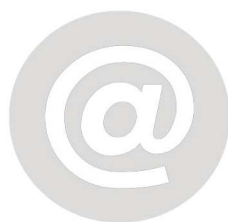

info@mondobarcamarket.it

+ 39 389 2969878

@mondobarcamarket

mondobarcamarket

mondobarcamarket

www.mondobarcamarket.it

TAGLIANDO ANNUNCI GRATUITI

Per la pubblicazione di un annuncio spedire questo tagliando in originale, NO FOTOCOPIA, unitamente alla foto a:
GIORNALE MONDO BARCA MARKET - VIA DEI LECCI, N. 26 - 00062 BRACCIANO (ROMA).
(Per una corretta pubblicazione compilare il tagliando a macchina o in stampatello)

VOGLIATE PUBBLICARE LA SEGUENTE INSERZIONE:

Per vendere

Per comprare

VALIDO SOLO PER UNA INSERZIONE

Testo dell'annuncio: _____

Visibile _____ Prezzo euro _____ Tel. _____

Nome e Cognome _____

Via _____ Città _____ Pr. _____ Cap _____

Tel. _____ E-mail: _____

Barrare la casella del settore/a cui corrisponde la barca, il gommone, l'accessorio ecc. che desiderate vendere o acquistare.
Per le vendite, la redazione consiglia d'indicare il prezzo e la località dove è visibile la barca.

BARCHE A MOTORE

GOMMONI

MOTORI

IMMOBILI AL MARE

LAVORO

BARCHE A VELA

ACCESS/ STRUM

CARRELLI

POSTI BARCA

VARIE

COME FARE PER RIPETERE UN ANNUNCIO

Per ripetere un annuncio bisogna compilare un nuovo tagliando e spedirlo, si ha così diritto alla ripubblicazione dell'inserzione.
Se la foto è stata già inviata in precedenza barrare la seguente casella e indicare il mese in cui è stata pubblicata _____

Garanzia di riservatezza

Edizioni Annesi Srls garantisce la massima riservatezza dei dati da lei forniti e la possibilità di richiederne gratuitamente la rettifica o la cancellazione scrivendo a : info@mondobarcamarket.it.
Le informazioni custodite nel nostro archivio elettronico verranno utilizzate al solo scopo d'inviarle proposte commerciali. In conformità alla legge 196/03 art. 7 sul trattamento dei dati personali

Per gli annunci arrivati entro il 15 del mese è garantita la pubblicazione nel mese successivo
(esempio: entro il 15 settembre per il 1° ottobre).

ESEMPIO DI ANNUNCI GRATUITI

Il modulo gratuito con foto è il seguente:
misure cm 4,5x4,2



Aprea 12 semicabinato anno 2003, mot. 2x480 Volvo Penta, full optional, eco., GPS cartografico, ottime condizioni, visibile Argentario, Tel. 02.222222

Il modulo gratuito solo testo è il seguente:
misure cm 6x1,5

Aprea 12 semicabinato anno 2003, motore 2x480 Volvo Penta, full optional, eco., GPS cartografico, VHF, strumentazione completa, ottime condizioni, visibile Argentario, Tel.02.222222

CHI È INTERESSATO A DARE
MAGGIOR VISIBILITÀ ALLA
PROPRIA INSERZIONE PUÒ
USUFRUIRE DEGLI APPOSITI MODULI
INDICATI NELLA PAGINA ACCANTO

AUMENTA LA VISIBILITA' DEL TUO ANNUNCIO

Se vuoi aumentare la visibilità del tuo annuncio, hai la possibilità di acquistare uno dei seguenti moduli pubblicitari, che sono a disposizione sia del privato, che delle agenzie nautiche. Per pubblicare sul prossimo numero il tuo annuncio, compila e invia il modulo d'inserzione a pagamento insieme ad una o più foto, allegando la ricevuta del pagamento a:

GIORNALE MONDO BARCA MARKET - VIA DEI LECCI, N. 26 - 00062 BRACCIANO (ROMA)

Per maggiori informazioni contattaci:

Tel. Fax +39 06.99806045 - info@mondobarcamarket.it

ESEMPIO DI MODULI A PAGAMENTO

Spazio nel formato di **2 MODULI** a colori (cm 9,5x4,5)

-1 uscita € 50,00

-3 uscite € 130,00

AZIMUT 68S



Tel. 06.2222222

Lunghezza m.20,74-Larghezza m. 5,20
Cabine 3+1 - Motore 2x1360 mHP (1000KW)
MAN 12V CRM- Immersione m.1,58
Carburante 3.200lt-
posti letto 6+2-Servizi 3+1
Velocità Massima 36 nodi.

GRAND SOLEIL 45'



Lunghezza fuori tutto 13.9 m
Larghezza 4.26 m
Pescaggio 2.3 m
Dislocamento 9600 kg
Motore Yanmar 56 HP
Serbatoio carburante 230 l
Serbatoio acqua 400 l
Cabine 3+salon
Posti letto 6+2
Doccia / WC 3/2
Randa Standard
Fiocco 74.60 m



per maggiori informazioni:

info@info.it

tel 06.22222222

Spazio nel formato di **4 MODULI** a colori cm 9,5x9

-1 uscita € 85,00

-3 uscite € 240,00

TAGLIANDO ANNUNCI A PAGAMENTO

INDICARE IL MODULO:

2 MODULI A COLORI CM 9,5x4,5

1 USCITA € 50,00

3 USCITE € 130,00

Testo dell'annuncio: _____

Visibile _____ Prezzo euro _____ Tel. _____

Nome e Cognome _____

Via _____ Città _____ Pr. _____ Cap _____

Tel. _____ E-mail: _____

P.Iva _____ C.Fiscale _____

INDICARE LA CATEGORIA

BARCHE A MOTORE

CHARTER

ACCESS/ STRUM

BARCHE A VELA

GOMMONI

VARIE

Per il pagamento: Allego **assegno bancario** non trasferibile intestato ad Edizioni Annesi Srls
 Allego copia **vaglia postale** intestato a Edizioni Annesi Srls - Via dei Lecci, n. 26 - 00062 Bracciano (RM)
 Allego copia **bonifico bancario** intestato a Edizioni Annesi Srls - **IBAN: IT47 A061 7503 2630 0000 0878980**

Garanzia di riservatezza
Edizioni Annesi srls garantisce la massima riservatezza dei dati da lei forniti e la possibilità di richiederne gratuitamente la rettifica o la cancellazione scrivendo a : info@mondobarcamarket.it.
Le informazioni custodite nel nostro archivio elettronico verranno utilizzate al solo scopo d'inviarle proposte commerciali. In conformità alla legge 196/03 art. 7 sul trattamento dei dati personali

w w w . r a p h a e l y a c h t s . c o m

Emozioni da Vivere



Raphael

54 • 65 • 76 • 88



A REVOLUTION IN INNOVATION

NUOVO DF350A

Il futuro diventa presente



VI ASPETTIAMO
A GENOVA
21-26 settembre 2017

S_{in}57
salonenautico

salonenautico.com



GLASTRON, CREATORE DI SENSAZIONI!

PERFORMANCE E STILE INCOMPARABILE ... È LA FIRMA GLASTRON

Che ami avere bei ricordi di avventure in famiglia o navigare facendo virate scattanti e sportive, con Glastron tutto questo è alla vostra portata. Grazie al look alla moda e personalizzabile, al confort eccezionale, agli arredi raffinati e alla qualità dei materiali siete assicurati di vivere delle esperienze sensazionali.

Troverete facilmente la barca ideale per un puro momento Glastron!

Venite a scoprire tutti i modelli della gamma GLASTRON ALLA FIERA DI GENOVA dal 21 al 26 settembre 2017.

NAUTICA PEZZOTTI
PILZONE D'ISEO (BS)
TEL. +39.030.990531
info@nauticapezzotti.com

VI ASPETTIAMO
A GENOVA
21-26 settembre 2017
Sin⁵⁷
salonenautico
salonenautico.com

PER TE!

Non hai più scuse
per rimanere a terra!

INTERESSI

SU TUTTA LA GAMMA

Prendi
il largo



0%



FINANZIAMENTO AD INTERESSI ZERO (TAN 0,01%, TAEG 8,19%) su tutta la gamma!

Puntare sempre all'eccellenza assoluta è la forza che ci muove e che fa la differenza dei fuoribordo Suzuki. Così siamo arrivati a produrre i motori più ecologici e tecnologici del mondo.

Finanziamento in 12-18-24 mesi - prima rata a 30 giorni - importo finanziabile da € 800 a € 10.000. Esempio rappresentativo riferito alla casistica più onerosa per il cliente: € 800 in 12 rate da € 66,67 - TAN fisso 0,01% TAEG 8,19% - importo totale del credito € 800. Il Tan è diverso da zero esclusivamente per effetto di arrotondamento decimale. Il TAEG rappresenta il costo totale del credito espresso in percentuale annua e include: interessi € 0, imposta di bollo su finanziamento € 16,00, bollo su rendiconto annuale e di fine rapporto € 2,00 (per importi superiori a € 77,47), spesa mensile gestione pratica € 1,50 - importo totale dovuto (importo totale del credito + costo totale del credito) € 834,04. Offerta valida dal 01/01/2017 al 31/08/2017. Messaggio pubblicitario con finalità promozionale. Per le informazioni precontrattuali richiedere sul punto vendita il documento "Informazioni europee di base sul credito ai consumatori" (SECCI) e copia del testo contrattuale. Salvo approvazione Agos Ducato S.p.A. La rete dei concessionari "Suzuki" opera quale intermediario del credito NON in esclusiva.

VI ASPETTIAMO
A GENOVA
21 -26 settembre 2017

Sini⁵⁷
salonenautico

salonenautico.com

E SE HAI UN MOTORE USATO APPROFITTA DELLA SUPERVALUTAZIONE SUZUKI*

Se il tuo motore usato, di qualsiasi marca e potenza, ha più di 5 anni, è funzionante e corredato di dichiarazione di potenza o certificato d'uso, è il momento di cambiarlo! Scopri i dettagli presso la rete dei Concessionari Suzuki e sul sito.

*Offerta valida fino al 30/09/2017

MARINA DI VARAZZE

44°21'15N 08°34'12E



*“L'accogliente eleganza
di un Marina Resort.
La nostra vacanza
comincia in banchina.”*

Emilio Gesuita, Armatore di Mega

FULL YACHTING CARE - 12-20 METRI

CI PRENDIAMO CURA DELLA VOSTRA CARENA

Formula di benvenuto riservata ai nuovi Armatori. Per ormeggi di un anno il trattamento antivegetativa è incluso.

12-16 METRI

EN PLEIN SOLEIL

Un ormeggio comodo e accessibile. In tutti i sensi.

TRANSITI

BE OUR GUEST

Con due weekend consecutivi, in settimana sarai nostro ospite. Scopri le altre opzioni.



SEE YOU IN GENOA
21-26 September 2017
Sⁱⁿ57
salonenautico
salonenautico.com



2017
MADE IN ITALY

NEXT 370 SH
SUNDECK LINE



Blue Marine

PRODOTTI E ACCESSORI PROFESSIONALI PER IL RIPRISTINO, LA PULIZIA E LA MANUTENZIONE NAUTICA

Nuove Formule

ANCORA PIU' EFFICACI CONTRO OGNI TIPO DI SPORCO ED INVECCHIAMENTO DELL'IMBARCAZIONE

MAGGIORE BIODEGRADABILITA' PER IL RISPETTO DELL'AMBIENTE

Video dimostrativi sull'uso dei nostri prodotti a disposizione sul nostro sito

www.blue-marine.it



CONSIGLIA E APPROVA
ESCLUSIVAMENTE
L'USO DEI PRODOTTI

BLUE MARINE



**LE PIU' PRESTIGIOSE CASE
COSTRUTTRICI DI GOMMONI
HANNO SCELTO**

Blue Marine



Ranieri
INTERNATIONAL
BOATS & RIBS



SEDE: Prolungamento di Viale Ionio sn
MAGAZZINI: Via Basento sn, 74025 Marina di Ginosa (TA)
Tel. (+39) 099.827.17.46 Fax (+39) 099.827.20.91
info@blue-marine.it www.blue-marine.it

Per qualsiasi necessità di assistenza
sull'utilizzo dei prodotti Blue Marine,
è a disposizione l'indirizzo email:
assistenza@blue-marine.it



m modelplast®
MATERIE PLASTICHE

Nata nella metà degli anni '80 come lavorazione delle materie plastiche, ha saputo sin da subito innovarsi conquistando rapidamente importanti posizioni sul mercato. Si sviluppa su di un sito produttivo di circa 5.000 mq di spazio coperto, suddiviso in 2 aree produttive, una dedicata esclusivamente alla lavorazione delle materie plastiche e l'altra dedicata alla trasformazione degli acciai. Punto di forza dell'azienda è la capacità di offrire un servizio a 360°: dalla fase di progettazione, al prototipo sino al prodotto finito, nonché all'assistenza post-vendita. Grazie al confronto e alla collaborazione con partners importanti, l'azienda è in grado di fornire servizi e prodotti di qualità, trasformando ogni esigenza del cliente in una soluzione concreta e vincente attraverso un elevato team di professionisti.

Questa realtà italiana ha saputo sin da subito

organizzare il proprio lavoro in un perfetto equilibrio tra la qualità di un prodotto artigianale e la capacità produttiva di un partner di tipo industriale. La scelta dei materiali come i metacrilati e gli acciai inox AISI316L di qualità, la preparazione delle maestranze e la scelta dei macchinari sono strumenti attraverso i quali si può raggiungere ed offrire un prodotto di livello. Le fasi di lavorazione sono suddivise in piccoli segmenti, seguiti ognuno da un responsabile di esperienza facendo sì che si venga a creare un tipo di lavoro specializzato. La Modelplast® realizza su richiesta e su progetto elementi in plexiglas, polietilene marino (tipo kingboard), materiali affini, nonché strutture in acciaio inox. I prodotti spaziano dalla realizzazione di battagliole, pulpiti, vani portaoggetti, parabrezza, tendalini parasole, vetrate in metacrilato e policarbonato, rollbar, hardtop, ecc.



Via B. Diaz, 27 - C.da Lecco - 87030 Rende (CS)

Tel. +39 0984.837180

www.modelplast.it - info@modelplast.it



Mito 500

RANIERI®

By Antonio Ranieri



Lunghezza 5 m - Larghezza 2,08 m - Dislocamento 400 kg
 Motorizzazione max 115 hp - Omologazione CE C

RANIERI CANTIERI NAUTICI - RANIERI GROUP

Corso Umberto I, 60 - 88068 Soverato (CZ) - Tel. +39 0967/546834 - Fax 0967/546620
 Cantieri Nautici: Zona Industriale - 88060 Isca Sullo Ionio snc (CZ)



www.ranieriboat.com - info@ranieriboat.com





Patrone 42 Open

www.patroneboat.com

CANTIERE NAVALE PATRONE MORENO

Reg. Torre Pernice (Polo 90) - 17035 Cisano sul Neva (SV)

Tel. +39 0182 990001 - info@patroneboat.com



Sciallino & Patrone Boats



[sciallinopatroneboats](https://www.instagram.com/sciallinopatroneboats)

Sundeck Yachts: *un cantiere in continua crescita*

Sundeck Yachts, una società italiana nata tre anni fa, nelle ultime due stagioni ha prodotto undici imbarcazioni Sundeck 550. Un vero successo per un nuovo cantiere con un solo modello in produzione sino a pochi mesi fa. Qual è il segreto? Costruire imbarcazioni di qualità, personalizzate per il cliente, prodotte con i migliori materiali e tecnologie, rifinite con cura da abili artigiani italiani e collaudate a lungo prima della consegna all'armatore.





Numarine



Numarine ha scelto il 40° Cannes Yachting Festival per il lancio europeo del nuovo **Numarine 62 Fly**.

Linee sinuose, ma corredato di architetture spigolose di finestre e dettagli che rispettano perfettamente lo stile del Cantiere turco, che fa leva sulla sportività degli armatori per affascinarli con questo 19,16 metri di lunghezza fuori tutto e ben 5,15 metri di larghezza, misure che garantiscono spazi incredibilmente comodi a bordo.

Il 62 Fly è stato disegnato dal progettista di Numarine, Can Yalman, responsabile per il concept, le linee e gli interni sono state affidate a Umberto Tagliavini e l'architetto navale Gurit è stato responsabile dell'ingegneria strutturale.

I punti di forza di questa imbarcazione sono sia il fly, molto spazioso, che il layout semplice ed essenziale. Sul fly, la zona di guida è stata studiata per lasciare spazio e girare comodamente all'interno dell'area, inoltre il comodo prendisole occupa sia la parte antistante alla zona di guida, che alla sua destra, mentre dietro è posizionato un tavolo con divano e una piccola cambusa.

Il main deck è composto da un prendisole a prua, di una zona pranzo a poppa ed una porta finestra a tutta grandezza che collega la poppa alla zona living interna. Il salone ha un divano a U che si snoda sulla pare-

te a dritta e guarda ad una consolle posta a sinistra, a cui segue un tavolo da pranzo rivolto verso la cucina; mentre a sinistra, tutta a prua, è posizionata la zona di pilotaggio. Vetro, acciaio e pelli pregiate sono le attente rifiniture degli interni.

Il lower deck è suddiviso in 3 cabine ospiti ciascuna con proprio bagno e armadi.

SCHEDA TECNICA

Lunghezza con piattaforma di poppa	19,16 m
Larghezza	5,15 m
Dislocamento	27 t
Motorizzazione	Twin Volvo IPS 950
Velocità massima	35 nodi
Velocità di crociera	28 nodi
Capacità serbatoio carburante	3.200 l
Capacità serbatoio acqua	400 l

NUMARINE

Tel. +90 533 3854988
www.numarine.com
sales@numarine.com



WE ARE

HAVING

FUN!

DO YOU?

Frauscher

engineers of emotions



747 MIRAGE



747 MIRAGE AIR



858 FANTOM



1017 GT



1017 LIDO



1414 DEMON

Mazu Yachts



Il Cantiere turco presenta a Cannes tre grandi debutti europei, disponibili anche per prove in mare: 38 Soft Top, lanciato a giugno 2017, 38 Open e 42 Walk-Around. Mazu Yachts ha puntato in questi modelli sulle funzionalità sia da crociera che come tender di lusso.

Mazu 38 Soft Top è stato disegnato da Halit Yukay ed è già stato venduto ad un armatore europeo, il quale desiderava uno stile militare che fosse capace di coniugare servizi ed eleganza. L'armatore è un estimatore dello stile Armani, per cui il Cantiere ha usato come rifiniture numerose pelli pregiate, tutte firmate Foglizzo, ed ha inserito moltissimi specchi per dare massima spaziosità percepita negli interni, proprio come in un loft.

Il **Mazu 38 Open** impressiona per le linee dinamiche e gli spazi davvero generosi. Questa unità prevede un layout a pianta aperta con una zona pranzo interna ed esterna posta nella zona poppiera e un bagno privato con doccia separata. I colori dello scafo sono personalizzabili, così l'armatore è libero di scegliere i colori interni ed esterni a proprio gusto potendo scegliere tra numerose possibilità. Lo scafo è realizzato in carbonio.

Mazu 42 Walk-Around ha una consolle centrale protetta da una grande sovrastruttura che lascia però spazio lungo tutto il perimetro dell'imbarcazione per camminare attorno alla barca. Ha un prua molto spaziosa e accogliente che consente anche ottima visibilità al pilota e ottime possibilità di movimento all'interno dell'imbarcazione. La zona bagno di poppa è molto grande e prevede un grande divano prendisole.

SCHEDE TECNICA

MAZU 38 SOFT TOP

Lunghezza f.t.	11,90 m
Larghezza	3,70 m
Pescaggio	60 cm
Dislocamento	8 t
Motorizzazione Volvo Penta IPS 400 2×300 Hp	
Velocità massima	36 nodi
Velocità di crociera	30 nodi

MAZU 38 OPEN

Lunghezza f.t.	11,90 m
Larghezza	3,70 m
Pescaggio	60 cm
Dislocamento	9 t
Motorizzazione Volvo Penta IPS 400 2×300 Hp	
Velocità massima	36 nodi
Velocità di crociera	32 nodi

MAZU 42 WALK-AROUND

Lunghezza f.t.	11,99 m
Larghezza	3,70 m
Pescaggio	90 cm
Dislocamento	8 t
Motorizzazione Volvo Penta IPS 600 2×435 Hp	
Velocità massima	47 nodi
Velocità di crociera	32 nodi

MAZU YACHTS

Tel. +90 216 4784883
www.mazuyachts.com
mazu@mazuyachts.com



vetus

WWW.VETUS.COM

VI ASPETTIAMO
A GENOVA
21-26 settembre 2017

S[n]⁵⁷
salonenautico

salonenautico.com

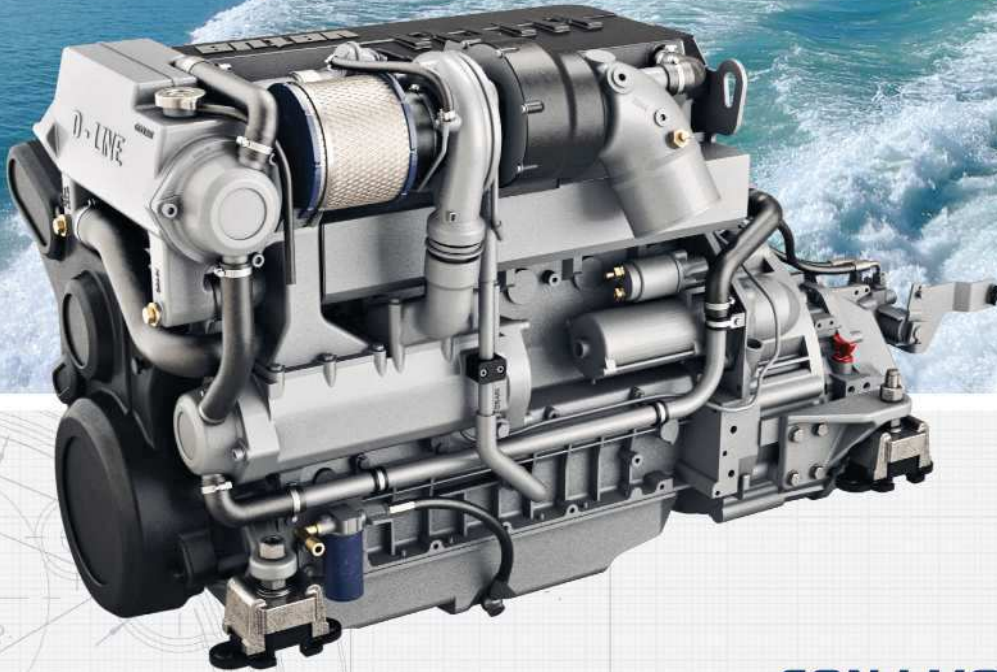

L'EVOLUZIONE DELLA GAMMA MOTORI D-LINE

Da 122 a 210 HP. Blocco motore affidabile e durevole, bassi giri e alto rapporto di coppia, perfetti per alimentare sistemi idraulici e protocollo Canbus (SAEJ1939).

CON I MOTORI DELLA GAMMA M-LINE, VETUS ENTRA NEL FUTURO

Da 12 a 80 HP. Leggeri e compatti, silenziosi e affidabili. La qualità dei motori VETUS della gamma M-Line è dimostrata dalla copertura di garanzia di 5 anni!

**CREATORS OF
BOAT SYSTEMS**



Benetti



Benetti presenta il nuovo **Fast 125' Skyler**, un semi-wide body equipaggiato con il sistema di propulsione Azipull Carbon 65, il più tecnologicamente avanzato sul mercato, creato appositamente dalla casa automobilistica Rolls Royce per la linea Fast del Cantiere di Viareggio: Skyler è la terza unità della gamma ed è stata consegnata lo scorso giugno al suo armatore. Con i suoi 38,10 mt fuori tutto, lo yacht è dislocato su 4 ponti e si articola in 5 cabine ospiti per ospitare fino a 10 persone a bordo. Stefano Righini firma anche questo nuovo capolavoro Benetti, con inconfondibili linee esterne sportive ed accattivanti, accentuate dalle finestre orizzontali, mentre l'interior concept, fortemente contemporaneo, dalle linee pulite che accentuano l'eleganza dei materiali preziosi applicati, è stato curato da Redman Whiteley Dixon in collaborazione con il team del Cantiere.

Il sundeck è la vera zona relax, attrezzato con due divani a L, un bar e area dining con elementi firmati Minotti.

SCHEDA TECNICA

Lunghezza f.t.	38,1 m
Larghezza	5,15 m
Dislocamento a pieno carico	197 t
Cabine/persona	5/10
Motorizzazione	2 X 636 Hp MTU
Velocità massima	22 nodi
Velocità di crociera	28 nodi
Capacità serbatoio carburante	25.000 l
Capacità serbatoio acqua	4.000 l

BENETTI

Via Michele Coppino, 104
55049 Viareggio (LU)
Tel +39 0584 3821
www.benettiyachts.it
info@benettiyachts.it

FLYING ON THE SEA



Una nuova sfida si manifesta nel panorama nautico internazionale:
nasce **Heron 56'**, un progetto rivoluzionario per volare sul mare
come un airone, nel comfort più assoluto. Linee sinuose e carena inedita
per l'armatore dalla mente libera e aperta. Come il mare.



VENITE A TROVARCI

Cannes Yachting Festival
QSP007

Salone Nautico Di Genova
Marina, ormeggio G102

www.heron-yacht.com



HERONYACHT

Ferretti Yachts



La prima unità del **Ferretti Yachts 780** è scesa da poco in acqua e sarà presentata ufficialmente al prossimo Cannes Yachting Festival.

Un flybridge dal design aerodinamico che coniuga, in 24 metri di lunghezza, comfort, stile, navigabilità e sicurezza.

"Il varo di Ferretti Yachts 780, nuovo step nella costante evoluzione del marchio, è per noi un traguardo di grande rilievo, che anticipa di pochi giorni un altro importante varo, quello di Ferretti Yachts 920, maxi flybridge anch'esso costruito interamente nel cantiere di Cattolica", ha commentato Stefano de Vivo, Chief Commercial Officer di Ferretti Group. "Si tratta degli ultimi due straordinari capolavori di un marchio che ha conquistato tutti i principali mercati mondiali. Ferretti Yachts vanta ormai una fortissima vocazione internazionale, che lo ha fatto apprezzare ovunque per la filosofia progettuale distintiva, innovativa e sempre attenta alle diverse esigenze degli armatori di ogni parte del mondo. Dopo il successo riscosso da Ferretti Yachts 450 e Ferretti Yachts 850, siamo certi che anche il nuovo Ferretti Yachts 780 e il 92 piedi conquisteranno gli armatori dell'Europa, del continente americano e dell'Asia."

Il layout interno prevede il salone sul ponte principale in un unico livello con un ampio divano a C, tavoli e poltrone e la zona da pranzo che può ospitare fino a 8 ospiti. La cucina, separata e a dritta della prua, è molto ampia e su richiesta possono essere tolte le

paratie per creare un ambiente unico con il salone.

Sottocoperta il 780 ospita 4 cabine ognuna con bagno en-suite. La cabina armatoriale è a tutto baglio e dispone di una cabina armadio. Le due cabine ospiti hanno il letto alla francese, mentre la Vip è posta a estrema prua.

SCHEDA TECNICA

Lunghezza f.t.	24,01 m
Lunghezza al galleggiamento	19,5 m
Larghezza	5,77 m
Immersione	1,94 m
Dislocamento a pieno carico	65 t
Motorizzazione	2 x Man V12 1.400
Velocità massima	28 nodi
Velocità di crociera	24 nodi
Capacità serbatoio carburante	5.000 l
Capacità serbatoio acqua	1.050 l
Portata persone	20
Categoria omologazione CE	A

FERRETTI S.P.A.

Via Ansaldo, 7
47100 Forlì (FC)
Tel. +39 0543 787511
www.ferretti.com



NOVAMARINE

Do you need more?

Black Shiver 120 FB - Sardinia Spring/Summer 2017

www.novamarine.com



Invictus 280CX

di Marco Ballerio

Dopo il suo debutto in Italia questa primavera al NavigaMI, abbiamo provato in anteprima il capostipite della nuova serie "CX" del cantiere italiano Aschenez. Il 280CX amplia la gamma dei modelli Invictus identificati con la sigla "X", ovvero la serie sportiva "FX" motorizzata fuoribordo e gli open entrofuoribordo "SX", dai quali eredita il DNA e la particolarità dei tratti stilistici firmati da Christian Grande.





Dufour Yachts



Una barca a vela estremamente prestigiosa quella che Dufour presenta in questa estate 2017: **63 Exclusive**. Dal cantiere de La Rochelle giunge la tanto attesa ammiraglia, prima per lunghezza e seconda prodotta della linea Exclusive, alta gamma del Cantiere. Il designer Umberto Felci ha concepito un'imbarcazione che, per funzionalità layout e finiture, dimostra ben oltre i suoi 18 metri: sportiva e con uno spigolo pronunciato a poppa.

Una prua imponente che offre spazi vivibili è dotata di ben due sdraio integrate, mentre a poppa gli spazi invitano a vivere il mare con la sua piattaforma reclinabile che diventa una vera e propria spiaggia grazie al prolungamento del pozzetto di un metro e mezzo offrendo uno spazioso trampolino per i tuffi. Qui gli ospiti apprezzeranno, inoltre, l'elegante passerella idraulica e le due scalette laterali che facilitano l'ingresso sulla barca.

Le timonerie sono state sistemate a poppa così da dividere le aree relax e le zone di manovra: in questo modo gli ospiti potranno godere in tutta tranquillità delle grandi panche del pozzetto. Ma le sorprese non sembrano essere terminate: un lettino prendisole situato a poppa è integrato per un comfort senza pari alla fonda.

Il Dufour 63 Exclusive presenta una cucina esterna in versione standard dotata di piastra a gas, lavello e frigorifero.

Anche sottocoperta è una barca che stupisce per le

rifiniture e per la personalizzazione: il 63 Exclusive può andare da 2+1 a 5+1 cabine in differenti versioni, che escludono, o aggiungono, divani alla zona fronte cucina strutturata a centro barca.

I ben 4 layout disponibili la rendono particolarmente adatta anche al charter. L'imbarcazione è presentata con legni di rovere e colori grigi per le rifiniture dei divani e dei cuscini, ma gli interni sono personalizzabili.

SCHEDA TECNICA

Lunghezza f.t.	19,2 m
Lunghezza al galleggiamento	17,55 m
Lunghezza scafo	18,30 m
Larghezza	5,50 m
Pescaggio	2,80 m
Dislocamento	21 t
Motorizzazione	180 hp
Capacità serbatoio carburante	800 l
Capacità serbatoio acqua	800 l
Superficie velica	184,30 m ²

DUFOUR YACHTS

www.dufour-yachts.com
info@dufour-yachts.com

MARINA DI PESCARA THE CENTRE OF ALL ROUTES

Marina di Pescara, with its strategic position,
is the ideal starting point towards the wonderful coasts of the Adriatic sea,
and to discover the hundreds of tiny and lovely islands.
In a few hours by car it is possible to reach the most beautiful Italian cities like
Rome, Florence, Milan or Venice
and from the near Pescara Airport are available direct flights to **Rome, Milan**
and to several European cities such as **London, Paris, Barcelona, Frankfurt.**

AT YOUR SERVICE, **TECHNOLOGY,**
PROFESSIONALITY AND SO MUCH **ENJOYMENT**



Marina di Pescara features several kinds of **shops** for nautical services, clothing stores and **restaurants.**

Several **Technical/professional services** are available, featuring high technology structures and specialized staff taking care of all the yachter's needs, from a fully equipped **shipyard** to any kind of maintenance or repairing need.

Marina di Pescara covers an overall surface of 280.000 sq. m with a water basin of about **107.000 sq. mtrs.** features **1000 fixed mooring berths**, on jetties or piers and is accessible **24/7/365.**

A BLUE FLAG IN THE GREEN HEART OF EUROPE

Marina di Pescara lays just a few steps away from city center,
offering his guests the chance to explore the **sea** and the **wildlife of Abruzzo.**
From Marina di Pescara, Blue Flag since 1990, it is possible to easily reach the most beautiful spots in
“**Europe's Green Region**”: Natural parks, wildlife oases, natural reserves, spas, ski resorts,
villages and towns rich of **art**, culture and traditional **wine & food** heritage.
Not far from our port is possible to enjoy sports in many ultimate tracks and pitches as
2 golf clubs, plenty of **ski tracks** and sites dedicated to all open-air activities.



24 hrs. service
Ch 6 VHF



Toilet
and showers



Storage
boxes



Bike
free rental



1 km



2 km



4 km



PORTO TURISTICO
MARINA
di PESCARA



Ph. +39 085 454681 - Fax +39 085 4546833 - contact@marinape.com

www.marinape.com

Pirelli



Tecnorib, azienda licenziataria da più di dieci anni del marchio Pirelli, presenta al Cannes Yachting Festival la nuova ammiraglia del Cantiere: il nuovo **Pirelli 1900** firmato dallo studio Mannerfelt Design Team. Questo modello riprende le linee del Pirelli 1400, ma reinterpretato in maniera innovativa con particolare attenzione agli spazi in comune come il prendisole di poppa che risulta particolarmente ampio.

Si nota subito l'inconfondibile spirito sportivo di questo maxi-rib di ben 18,5 metri di lunghezza.

Lo scafo è costruito in infusione, l'hard top è completamente in carbonio, studiato per abbassare il baricentro e aumentare le performance.

La motorizzazione prevista è con 2 Man da 800 HP ciascuno, con eliche di superficie accoppiate alle trasmissioni Top System. Con questa propulsione il Cantiere prevede una velocità massima di 45 nodi.

Il Pirelli 1900 si distingue non solo per l'elevata potenza, ma anche per il comfort di bordo con interni ampi e un'altezza sottocoperta che arriva fino a 2 metri. Gli interni sono eleganti ed essenziali.

Il layout standard prevede 2 ampie cabine, ognuna con bagno, una zona living centrale con cucina, la dinette trasformabile con un letto ed un tavolo.

A Cannes sarà presente il modello con la terza cabina pensata per l'equipaggio.

Sui tubolari ricorre l'impronta dei pneumatici Pirelli, ma cambia il disegno con il battistrada da bagnato Cinturato™ BlueWet, immagine utilizzata da Pirelli nelle competizioni automobilistiche.

SCHEDA TECNICA

Lunghezza f.t.	18,5 m
Larghezza massima	5 m
Dislocamento	16,5 t
Motorizzazione	2 x 800 hp Man i6
Velocità massima	45 nodi
Velocità di crociera	30 nodi
Capacità serbatoio carburante	2.000 l
Capacità serbatoio dolce	600 l
Capacità serbatoio acque nere	80 l
Categoria omologazione CE	B

TECNORIB S.R.L.

Via Resegone, 18
20027 Rescaldina (MI)
Tel. +39 02 72080357
www.tecnorib.it
info@tecnorib.it

ZAR FORMENTI

COSTRUITO IN ITALIA, DISEGNATO CON PASSIONE

PROVA IN MARE GLI ZAR AL SALONE NAUTICO DI GENOVA!

8 modelli in acqua tra i quali 2 nuovissimi
85 SL con mono e bi motorizzazione

A terra più di 15 gommoni:
la gamma **ZAR**, gli **ZARmini** e gli **ZARTENDER**

ESCLUSIVA: Sali a bordo del famoso ZARmini Rib 16 con i piloti del Giro d'Italia o tocca con mano l'esemplare originale, esposto per l'occasione al nostro stand

VI ASPETTIAMO
A GENOVA
21-26 settembre 2017
Salon⁵⁷
salonenautico
salonenautico.com



La passione *vien trainando*

di Fabio Storelli

Il profumo dell'estate fa sbocciare un qualcosa di magico in ognuno di noi tanto più nel pescatore che, complice la brezza del mare, si fa tentare dalla voglia di sfogare la sua passione tentando la cattura di qualche preda di taglia extra large. E' il caso della traina col vivo dove ogni particolare gioca un ruolo importante per raggiungere il risultato finale.

TROVARE L'ESCA

Non in tutti gli spot è così semplice trovare l'esca viva da poter trainare, c'è bisogno di conoscenza del luogo e delle abitudini dei pesci esca. Un'attenta occhiata alla carta nautica o alla cartografia presente sullo strumento a bordo ci indirizzerà subito verso quelle zone che potrebbero nascondere i banchi di sugherelli e alacce, veri e propri bocconcini per i predatori. I più fortunati invece, soprattutto nelle isole, potranno già contare sui primi calamari e qualche seppia da catturare in scarroccio tra la posidonia e le distese di sabbia dove amano cacciare le loro prede.

Un buon ecoscandaglio multifunzione in questa

fase si rivelerà fondamentale per evitare di perdere metà del tempo nella ricerca dell'esca e destinarlo quindi alla traina nell'hot spot prescelto per la giornata di pesca. Se siamo a caccia di sugherelli e affini bisognerà dotarsi di una canna da bolentino o spinning medio leggero e di un ottimo sabiki piombato con una sfera da almeno 50 grammi, questo assetto permetterà di evitare eventuali garbugli della lenza nei casi di catture multiple. Una volta pescati almeno una ventina di pezzi, se non abbiamo grosse aspettative in termini di quantità di catture e se sullo spot non saranno presenti pesci serra, potremo indirizzarci verso la zona di pesca preparando l'attrezzatura e i finali lunghi che serviranno ad insospettire il meno possibile i predatori.

LO SPOT

Spesso le grandi catture si fanno anche in pochissimi metri d'acqua, è il caso infatti della traina col vivo alla leccia amia che spesso si pratica alla foce dei fiumi o all'imboccatura dei porti (dove possibile) regalando quelle emozioni quasi indescrivibili

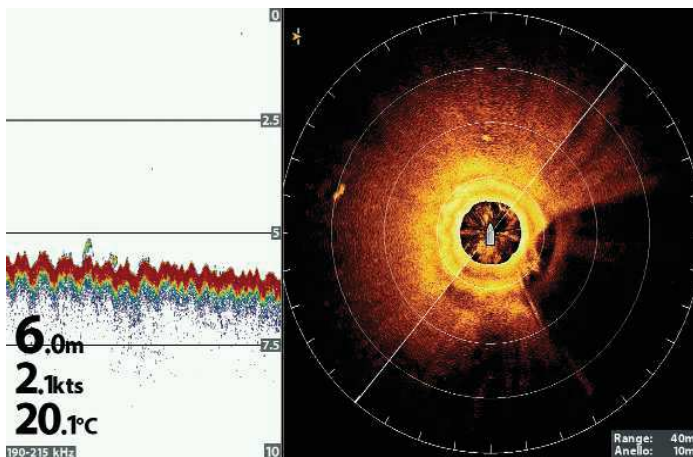

Due predatori in caccia sono stati scoperti a prua della barca dal sonar 360 Imaging di Humminbird



L'affondatore elettrico Cannon facilita l'azione di pesca in solitaria



The World Leader In Trim Tab Innovation, Quality And Service.



Autolivellanti



Elettrici



Idraulici



Premier Line



AutoTrim Pro:

Compatibile con i sistemi elettrici o idraulici, per barche di tutti i tipi. AutoTrim Pro è un controllo di assetto all-in-one facile da usare e poco ingombrante. Disponibili due diverse memorie da utilizzare in manovra. Indicatore di posizionamento a led con regolatore di intensità. Consente di gestire i flap automaticamente o manualmente. Due funzioni che consentono il posizionamento totale dei flap verso l'alto o verso il basso con un solo tocco. Il controllo è dotato di un sistema che in grado di far rientrare automaticamente i flap quando si disinserisce la chiave di accensione.



INDEMAR

info@indemar.com - www.indemar.com - +39 0109641927

KODEN

CVS-128 l'ecoscandaglio di riferimento

STRUTTURA IN ALLUMINIO PRESSOFUSO

SCHERMO LCD 8,4" A TECNOLOGIA «DIRECT BONDING» (Nessuna possibilità di condensa)

GUADAGNO RETROATTIVO (A tutto schermo)

MENU' TOTALMENTE IN ITALIANO

POTENTE E SENSIBILE (La resa in profondità non ha PARAGONI)

COMANDI PRINCIPALI A MANOPOLE (E' facile dominare le regolazioni)

ESCLUSIVO TRATTAMENTO DEI SEGNALI (tecnologia KODEN KDFTM)

INSTALLAZIONE UNIVERSALE (Ad incasso o a staffa, in alto o in basso)



TRE VERSIONI PRINCIPALI

600 Watt («DIGITAL») Oltre 700 metri

1000 Watt («DIGITAL») Oltre 1100 metri

2000 Wspl («DIGITAL Broadband») Oltre 1500 metri

PORTATE GARANTITE !

WWW.KODEN.IT

KODEN produce inoltre una completa gamma di prodotti di navigazione. Tutti i prodotti sono visibili sul sito Internet www.koden.it

Agenzia ufficiale per l'Italia :



Via L.Canepa 7D - GENOVA
 Telefono 010 870058 r.a.
 Telefax 010 870248
 e-mail: apelmar@koden.it



Potete trovare i prodotti KODEN nei 55 centri di vendita ed assistenza tecnica presenti su tutto il territorio oltre che presso numerosi rivenditori; contattate i nostri uffici di Genova per conoscere quello a Voi più vicino.

Gli yachts di Tommaso Spadolini *sanno di acqua di mare*

"Tu non hai sangue nelle vene, hai acqua di mare! sostiene mia moglie... in effetti io sono contagiato da questa passione e nutro un grandissimo rispetto per il mare... è sempre in agguato e ti può sempre sorprendere, anche nelle giornate come oggi, bellissime, di sole".

Parlare con Tommaso Spadolini è come un viaggio in barca, issare le vele, lasciarsi la terra ferma alle spalle ed immergersi completamente nei profumi, nelle sensazioni e nelle emozioni che solo il mare sa donare. Ed infondo da 37 anni è questo quello che Spadolini fa, disegnare yacht costruiti realmente per il mare attraverso le mani di chi lo vive come se fosse il suo elemento primordiale.

Conosciamo tutti la celebre storia della famiglia Spadolini, una famiglia di architetti appassionati di navigazione, un padre, il Prof. Pierluigi Spadolini, tra i grandi dell'architettura internazionale del secolo scorso, prima cattedra di Disegno Industriale in Italia, che dagli anni '60 in poi diede un contributo fondamentale anche alla nautica con l'intramontabile linea di barche a motore Akhir, prodotta dai Cantieri di Pisa.

Ricorda Spadolini "Mio padre era il miglior amico del proprietario dei Cantieri di Pisa: il Prof. Greco, suo amico nonché medico e mentore, un giorno, nel '57, gli chiese di dare qualche consiglio ai suoi soci nel design delle barche. Fu così che il piccolo Tommaso, ultimo di 5 figli, cominciò ad accompagnare il sabato e la domenica in cantiere il padre che disegnava gli yacht, prima sull'Arno e poi a Porta a Mare, insieme alla madre, architetto anche

lei "era il sogno, il massimo dei massimi" così Spadolini definisce quei viaggi settimanali per Pisa nei primi anni '60.

Una terra meravigliosa come quella toscana, con le sue colline e i suoi eleganti panorami, ha fatto da sfondo alla crescente passione per il mondo della nautica di Tommaso, il quale senza il padre probabilmente non avrebbe intrapreso la strada del "costruttore di sogni" anche se poi, infondo, come sottolinea anche lui, la strada era già lì, con 2 fratelli architetti e una sorella designer, e probabilmente non sarebbe potuta andare in altro modo. "Sarò sempre grato a mio padre per questa passione, trasmessa fin da quando ci portava piccolissimi in barca: prima su un gozzo di 9 mt, poi su una barca di 11 metri costruita dai Cantieri di Pisa e poi allungata a 16 mt (perché ogni tanto noi crescevamo e il mio papà allungava di 1 mt!), poi ancora su di un Sangermani ed infine sulle ultime, due Vallicelli di cui Andrea (Andrea Vallicelli n.d.r.) aveva disegnato le linee d'acqua e mio padre gli esterni ed interni".

Una storia costellata di meravigliose barche, per le quali Tommaso riserva un particolare amore e dalle quali ha probabilmente imparato più cose della vita che sulla terra ferma. "Ho una barca a vela di 33 anni a cui voglio molto bene, un Baltic 48. La mia prima barca è stato un Impala 25 con deriva mobile che avevo comprato da un signore di Firenze ... ed è lì che i miei primi due figli hanno imparato a camminare, reggendosi sulle battaglie."





Oltre 250 barche solcano i mari portando la firma dello Studio Spadolini, nomi illustri di tutto il mondo da quasi 40 anni hanno commissionato uno o più yacht (e non solo) all'architetto toscano.

"Mi sono dedicato alla nautica contro il parere di tutti ... perfino mio padre mi ha sempre boicottato, mentre l'unico che prese le mie difese fu il Senatore, fratello di mio padre, Giovanni (Presidente del Consiglio e Senatore Giovanni Spadolini n.d.r)" il quale alla fine, col senno di poi, si è rivelato avere pienamente ragione. Oggi, a dispetto degli anni di formazione e dei primi lavori di Spadolini, il mondo della nautica è cambiato, sono cambiate le mode, i mezzi di progettazione e i materiali ma, e lui stesso ci tiene a puntualizzarlo, non sono cambiate le esigenze primarie di un buon armatore, così come non è cambiata la necessità di sicurezza a bordo.

DISSALATORI WATERMAKERS

Consumo elettrico
-80%

Produzione acqua
100%

VERSIONI	
35 lit/h	100 Watt
60 lit/h	240 Watt
100 lit/h	400 Watt
150 lit/h	600 Watt
210 lit/h	950 Watt

Repubbliche Marinare, 124/128 -
39 081 5597372 - www.schenker

Dissalatori di ultima generazione: *i consigli dell'Ing. Verde*

Schenker Watermakers, società fondata nel 1998, è leader nel mondo per la produzione di dissalatori a recupero di energia, idonei a fornire soluzioni ecosostenibili, semplici ed affidabili per la produzione dell'acqua per qualsiasi tipo di imbarcazione.

Con ben 3 brevetti, la società investe costantemente in ricerca e sviluppo per garantire ad ogni armatore la soluzione migliore. L'Ing. Riccardo Verde, titolare di Schenker Watermakers, in questa intervista ci consiglia il corretto utilizzo dei loro prodotti e alcuni accorgimenti.





UN FARO PER I NAVIGANTI

*Sempre al tuo fianco per una vacanza in
barca nel Mediterraneo*

WWW.YOURSAILOR.COM



Foglizzo dal 1921 l'atelier *delle pelli di alta qualità*

Oltre 90 anni di storia e ben 3 generazioni di esperti artigiani, hanno fatto di Foglizzo un'azienda leader nella progettazione e realizzazione di pelli di altissima qualità, esclusive e personalizzate per il settore nautico, l'industria aeronautica, residenziale ed automotive. Dal 1921 questa realtà torinese esprime in ogni sua realizzazione una sinfonia armonica di passione, innovazione ed eccellenza totalmente Made in Italy volta a dar vita a complementi di design unici dallo stile intramontabile.

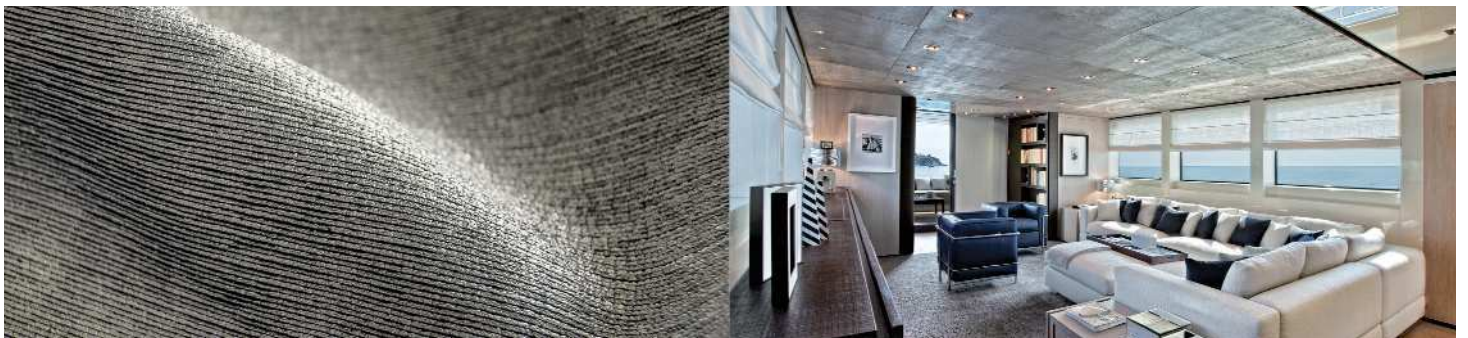

Marina degli Aregai situato a S. Stefano al Mare, nel cuore della Riviera dei Fiori, è un approdo turistico composto da 980 posti barca fino ai 50 metri di lunghezza. Un paradiso per i velisti e gli sportivi ma non solo, offre itinerari eno-gastronomici tutti da scoprire.

Marina degli Aregai

Santo Stefano al Mare (IM)

Tel: 0184 4891 | www.marinadegliaregai.it

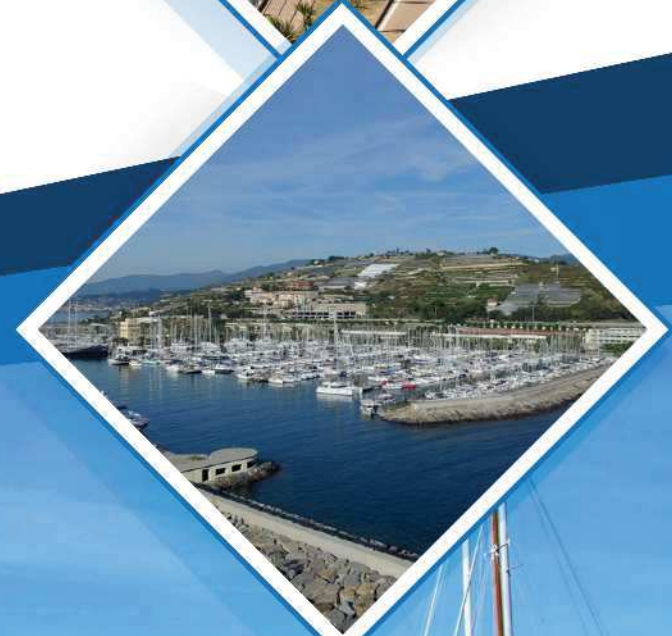



Barca in vtr, lungh f.t mt 850, largh.2.70, motori 2 Volvo Penta 130 CV. Diesel, € 28.000, tel. 338/7819031



Barca fisherman e diporto 7.50, motore Mercury Verado 200 in garanzia fino al 2019, € 18.500, tel. 338/4234845



Barca semicabinata 570 mt, motore Suzuki 40/50 a miscela e carrello non omologata, vendo per inutilizzo, € 2.700, tel. 338/8756192



Barca open Charro 555, motore non compreso, eseguito ogni anno vegetativo e ogni minuzioso controllo, € 2.500, tel. 346/5790061



Barca open 5 mt, accessoriata, manutenzione e rimessaggio motore eseguiti per la stagione corrente, € 3.400, tel. 320/6934336



Barca 490 Open motore Tohatsu 40 cv, ampio prendisole, pompa sentina, tendalino, in ottimo stato, € 3.500, tel. 349/1205330



Bayliner 2255 Ciera 7 mt, 1998, Mercruiser 220 cv, 4 posti letto, rifatta int'est, superaccessoriata, disp. prova, pronta alla boa, vis. Palermo -Arenella, € 9.000, tel. 392/2283880



Beneteau Antares 10.80 2003, motori Volvo Penta 2 x 260 cv, cabina matrim., cabina ospiti, bagno, salone con dinette trasf., cucina. € 80.000, tel. 335/5426815 - www.marineria.com



Beneteau for Selva - Flyer 550 open in package con fuoribordo Selva, nuovo, € 19.300, tel. 328/6849859 - info@nauticanord-sardegna.it



Beneteau Montecarlo 32 2008, 2 x 190 Volvo Penta D3, scafo rosso, ben accessoriata, ottimo stato, natante, tel. 0773/520047 - 337/924533 - 338/5073381 - info@acyachtbroker.it



Benetti 40 Cougar 12,12 mt, 2000, Mercruiser 2x300 hp D 7.3 LD-Tronic EB TD 4T con 380 h moto ca., vis. Buccino (SA), € 35.000+comm., tel. 06/65028807 - settore.nautico@cogemansrl.com



Benetti Tecnomar 37 1996, 2 x 231 Volvo Penta diesel, cuccetta doppia a prua, dinette trasf. in matrimoniale, prendisole a poppa, € 42.000, tel. 335/5426815 - www.marineria.com



WB 656



WB 626



WB 444



WB 525



WB 575

LE UNICHE IMBARCAZIONI
SPINTE DA MOTO D'ACQUA



NOVITÀ

WB

WAVE BOAT
ITALIA

DIVERTIMENTO, ADRENALINA E CONFORT

SCOPRI DI PIU SU WAVEBOAT.IT

NAUTICA PIU'

CENTRO SPECIALIZZATO ACCESSORI NAUTICI

GARMIN

LOWRANCE

Bluefin LED

Raymarine

LEWMAR

Cobra MARINE

ICOM

HONDA MARINE

www.nauticapiushop.com

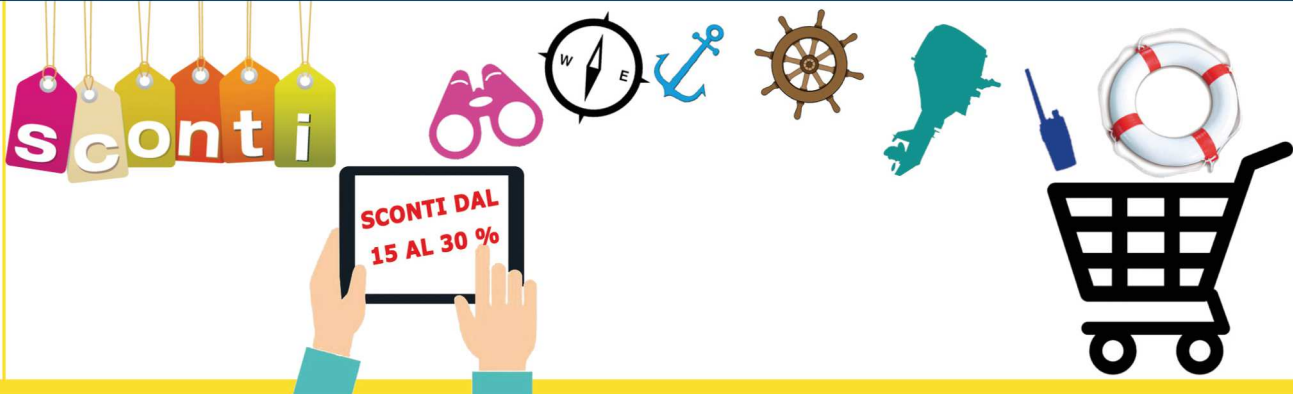

NAUTICA PIU'

VIA TUSCOLANA, 1990 - 00173 ROMA

TEL: 06 7234114 - FAX: 06 72672019 - nauticapiu@yahoo.it



Benetti Sail Division 19,25 mt, 2001, 2x1.100 Hp Man con 500 h moto, 3 cabine, vis. Mar Tirreno, € 320.000, tel. 06/65028807 - settore.nautico@cogemansrl.com



Bertram 35 Convertible 11 mt, Cat 3208, cucina con elementi nuovi, cuscineria nuova, doc. idonea per noleggio, non necessita passaggio proprietà, € 85.000, tel. 333/7585577



Bertram 35 Fly 2 x 270 Cat, mot. montati nel 1999, cabina con cuccette a V a prua, salone con dinette trasf., € 35.000, tel. 335/5426815 - www.marineria.com



Bertram 38 Convertible 11,70 mt, 1979, 2x370 Hp Cummins 6BTA 5.9 con 1.000 h moto, 2 cabine, 1 bagno, 4 posti letto, vis. Liguria, € 75.000, tel. 06/65028807



Bertram 38 Open 1985, 2 x 435 GM 6V71TA revis. 2005, cabina doppia a prua, salone con dinette trasf., ampio pozzetto, € 80.000, tel. 335/5426815 - www.marineria.com



Bertram 510 Convertible 16,73 mt, 2005, 3 cabine, 2 bagni, 6 posti letti, srtum. di bordo compl., superaccessoriata, vis. Toscana, tel. 06/65028807 - settore.nautico@cogemansrl.com



Blizzard 43 Hard Top 12,55 mt, 1997, 2x300 Hp Iveco FPT N60ENTM40 con 70 h moto, 2 cabine, 2 bagni, 4 posti letto, € 75.000, tel. 06/65028807 - settore.nautico@cogemansrl.com



Bonacina Futura 5,50 m, Johnson 25 hp portato a 35 hp, 18/20 nodi, carrello artigianale tutto verniciato con vernice speciale antiruggine, € 1.900, tel. 328/0069177



Boston Whaler 17 Yamaha 100 cv, carrello, tendalino, cuscineria nuova, legni perfetti, scafo originale con certificazione, copri barca, ampio prendisole, € 6.500, tel. 349/1205330



Boston Whaler 23 Conquest 7 mt, 1998, Evinrude E-tec 250 cv con 370 + ausiliario fb Honda 10 cv del 2007, consegna in tutta Italia, vis. Pistoia, € 45.000, tel. 393/5989379



Boston Whaler 345 Conquest 10,36 mt, 2008, 3x300 Hp Mercury Verado con 600 h moto, 2 cabine, € 198.000, tel. 06/65028807 - settore.nautico@cogemansrl.com



Boston Whaler Outrage 220 anno 2010, 2 Mercury F150 Cxl Efi 4, vis. Porto Rossi di Catania, € 55.000, tel. 346/5790061



Ilver 21 Cabin Mer cruiser 4300 cc 190 cv, piede Alpha zone, cucineria completa in ottime condizioni, tendalino, carrello, vis. Ladispoli, € 5.500, tel. 349/1205330 - info@arelianautica.it



Innovazioni e Progetti Acquaviva 32 natante 10 mt, f.t.11,50, 2 motori EFB Yamaha 260 cv diese, 700 ore di navigazione circa, € 41.000, tel. 320/3618838



Innovazioni e Progetti Alena 52 HT 16.4 mt, 2006, Volvo Penta D9 2x575 linea d'asse con 60 h moto, vis. Adriatico, € 240.000, tel. 335/1626600 - info@riminiserveyacht.it



Innovazioni e Progetti Mira 40 anno 2005, 12,39 mt., Volvo Penta KAD300 2 x 300, € 98.000, tel. +39 335/1626600 - info@riminiserveyacht.it



Innovazioni e Progetti Mira 43 12,66 mt, 2005, Volvo Penta D6-350 2x350 con 450 h moto, vis. Adriatico, € 145.000, tel. 335/1626600 - info@riminiserveyacht.it



Intermare 30 2002, 2 x 240 Yanmar, cabina matrimoniale a prua, 2 letti a castello, dinette trasformabile, bagno, cucina, € 60.000, tel. 335/5426815 - www.marineria.com



Intermare 33 2006, 2 x 320 Yanmar, cabina matrim., cabina ospiti con letti in piano, dinette trasformabile, € 95.000, tel. 335/5426815 - www.marineria.com



Intermare 800 Open 1997, 2 x 185 Yanmar, cabina matrimoniale a prua, divano trasformabile, cucina, bagno, ampio pozzetto, € 42.000, tel. 335/5426815 - www.marineria.com



Intermare Vegliatura 27 2003, 2 x 150 Volvo Penta diesel, cuccette a V di prua, dinette trasformabile, bagno, cucina, ampio pozzetto, € 55.000, tel. 335/5426815 - www.marineria.com



Intermare Vegliatura 700 mot.VM del 2002 232 cv con circa 670 h moto sempre tagliandato, € 23.000, tel. 377/5215120



Italmar 5 mt, motore Honda 40 cv 4 T, cucineria compl., pochissime ore, solo lago, € 7.900, tel. 0761/612090 - info@nauticafiore.it



Italmar 17 Open anno 2011, motore Selva Marlin 80/100cv anno 2012, pari al nuovo, carrello, € 21.000, tel. 328/6849859 - info@nautica-nordsardegna.it



Italmar 18 Cabin 6 mt, Selva 100 cv 400 h moto, impianto compl. Lawrance, antifurto Yamaha, antifurto gps, salpancora elettr., € 14.000, tel. 346/3637764



Italmar Cab 5.00 anno 2009, motore Selva Marine 2x40 cv, 3 posti letto, cappottina, doccia, eco, gps, passerella, scaletta, € 12.000, tel. 338/8075275



Itama 45 1986, 2 x 650 GM, cabina matrim. a prua, salone con dinette trasf. in matrim, cabina marinaio a poppa con servizio, € 35.000, tel. 335/5426815 - www.marineria.com



Jaguar 490 Open, Johnson 40 hp senza patente, eco, pompa sentina, batteria, tutto tagliandato, motore tagliandato, € 3.000 anche a rate, tel. 349/1205330 - info@arelianautica.it



Jeanneau Merry Fisher 755 2014, fb Yamaha 150 cv con 175 h di moto + ausiliario Mariner 8 cv, full optional, 3 p. sentina, Tv, vis. Porto di Ostia, € 48.000, tel. 333/4023867



Jeanneau Merry Fisher 925 2 x 155 Nanni Toyota diesel, cabina matrimoniale+singola, dinette trasf., possibile subentro leasing e permuta, € 55.000, tel. 335/5426815 - www.marineria.com



Jeanneau Prestige 42 Fly anno 2007, 13,36 metri, motori Cummins 2 x 425, € 165.000, tel. +39 335/1626600 - info@riminiserveyacht.it



Jeanneau Yarding Yacht 27 9 mt, anno 1992, motore MerCruiser 2x220 cv, 2 cabine, 5 posti letto, vis. Riotorto Punta Ala, € 18.000, tel. 333/4982260



Lamberti Yama 19 5,75 metri, motore Mercury 40 cv 4 tempi del 2000 trim manuale, carrello omologato del 2013, € 5.500 trattabili, tel. 331/3687713



Lamberti Yama 26 8,30 mt, anno 2000, motore MerCruiser 2x150 cv, 2 cabine, bagno, 5 posti letto, vis. Campomarino (CB), € 27.000, tel. 347/5598845 - 0875/538130



Lancia planante 4 mt motore fb Mercury 15 cv del 2001 già rimesato, prolunga prendisole (no materassini), remi, € 2.100, tel. 348/553524



Lancia Allegra 4.30 motore Honda 20 cv, pronta per la pesca, € 4.900, tel. 345/2490807

MOGGARO



Jet Boat

Avventure più Estreme



Spagna (12), Portugal (3), Grecia, Francia (2).
Croazia, México (3), Colombia, Repubblica Dominicana...

!!! La barca più redditizia per le attività turistiche!!!



MOGGARO ALUMINIUM YACHTS

SPAIN. info@moggaro.com www.moggaro.com www.jetboateurope.com

57° SALONE NAUTICO

DOVE VITA E MARE SI INCONTRANO

Genova, 21-26 settembre 2017



S_[n]⁵⁷
salonenautico
Dedicato a Carlo Riva



salonenautico.com



CONFESSIONE NAUTICA

I SALONI
NAUTICI



GENOVA IN BLU



REGIONE LIGURIA

GENOVA
1861 1991 2015



Camera di Commercio
Genova

S A R D I N I A

BMS

BOAT MARKET SHOW

Golfo Aranci

31 Agosto

1-2-3 Settembre 2017

2ª Edizione

Fiera Nautica dell'usato

Barche - Servizi - Accessori

- 40 operatori del settore
- Oltre 100 barche in vendita
- Eventi in fiera



www.bms-sardinia.com

Ingresso gratuito con registrazione - Prove a mare

10:00 - 13:00 / 18:00 - 24:00



A partire da

€ 15,00

MONDOBARCA
MARKET

ABBONARSI È FACILE E CONVIENE:

- SCEGLI FRA 3 TIPOLOGIE DI ABBONAMENTO: 3 uscite, 6 uscite o 12 uscite
- PREZZO di copertina BLOCCATO
- Ogni 1° del mese ti arriverà UNA COPIA DIRETTAMENTE A CASA in busta chiusa
- POSSIBILITÀ DI INVIARE IL TUO ANNUNCIO / FOTOANNUNCIO VIA:
E-mail, fax, telefono, coupon o social

MODALITÀ DI PAGAMENTO:

- Assegno bancario non trasferibile intestato ad Edizioni Annesi Srls
 - Vaglia postale intestato a Edizioni Annesi Srls
Via dei Lecci, n. 26 - 00062 Bracciano (RM)
 - Bonifico bancario intestato a Edizioni Annesi Srls
IBAN: IT47 A061 7503 2630 0000 0878 980
- Per ulteriori informazioni: Tel. + 39 06 99806045

Abbonamento

Ci si può abbonare a Mondo Barca Market per *:

- 3 numeri a soli € 15,00
- 6 numeri ad € 27,00 (anziché € 30,00)
- 12 numeri ad € 50,00 (anziché € 60,00)

a partire da qualsiasi data rimettendo un assegno bancario non trasferibile, vaglia postale o bonifico bancario intestato a: **Edizioni Annesi Srls** ed inviarlo a:
Mondo Barca Market Via dei Lecci, 26 - 00062 Bracciano (Roma)

Desidero ricevere in abbonamento **Mondo Barca Market**.
Allego copia versamento o assegno bancario non trasferibile

Cognome _____

Nome _____

Via _____ N° _____

Città _____ Prov. _____ Cap _____

Tel. _____

Data _____ Firma _____

Ritagliare e spedire a **Mondo Barca Market** Via dei Lecci, n. 26
00062 Bracciano (RM) o inviare per fax con fotocopia del versamento
al n° Tel. +39 06 99806045 o e-mail info@mondobarcamarket.it

*L'abbonamento ESTERO costa il doppio dei prezzi indicati





Alb Sail Promenade 900 "Isvara" 9 mt f.t., appena ristrutturata, 6 posti letto, Lombardini eb 20 cv diesel con 180 h, vhf, vis. Bellano, poss. posto barca, € 10.000 tratt., tel. 349/2624896

Gavioli Group
www.gavioligroup.com

Trasporto imbarcazioni
Alaggio e varo
Sbarco e imbarco motori
Trasporti eccezionali

Andrea 333 5300429 **Giuliano 338 6728853**
trasportinautici@libero.it infotiscali@trasportibarche.com
Via Coni Zugna, 174 - 00054 Fiumicino Roma P.Iva 11302421000



Artmare Cat 33 1976, condizioni molto buone, doppio set di vele e spinnaker, 6 p. letto, vis. Marzamemi (SR) su appuntamento, € 14.000, tel. 334/3384878 Ugo - 338/8168797 Fabrizio



Bavaria 46 Cruiser 14 mt, tenuta in condizioni eccellenti, imm. 07 2008, unico proprietario, full optional, generatore 4 kw, dissalatore 80 lt ora, € 130.000, tel. 339/4018720



Barberis Show 34 10 mt, anno 1982, usata poco, motore Lombardini 30 cv, randa, 6 posti letto, € 25.000 tratt., tel. 360/825967



Barberis Show 34 9.98 mt, natan- te, in ottimo stato perfettamente funzionante, eb d 33 cv, posti letto 5, cucina, wc, avvolgifiocco, gen- naker, € 25.000, tel. 335/5920424



Barberis 421 13 mt, coperta in teak 2016, vele 2016, 3 cabine, 2 bagni elettrici, cucina 4 fuochi, pronta alla boa, € 40.000, tel. 339/4912361



Barca a vela "Circe" varata giugno 2017, motore nuovo con solo 10 ore di moto con 5 anni di garanzia, € 12.000 trattabili, tel. 347/2332967



Barca a vela cabinato 6,80 m, chiglia inox, motore fuoribordo 15 cv Yamaha, € 6.500 tratt., tel. 340/5232456



Barca a vela 8 mt 1969, 5 posti letto, accessoriata, 7 giochi di vele, motore aus. Honda 10 cv, piano cottura basculante 2 fuochi, € 7.000, tel. 347/3800293



Barca a vela 8 mt., cabinata, alla boa, vendo per passaggio ad altra categoria, valuto permuta con Rolex o altro di mio gradimento, € 16.000, tel. 339/3020282



Barca a vela 1996, motore eb Ruggerini 18 cv, giro di vele completo, elettronico del 2015, carica batterie automatico, frigo, forno, bagno, 3 cucette, vhf, € 17.000, tel. 347/4291759



Bavaria 49 Cruiser 2004, ottime condizioni, versione 5 cabine e 3 bagni, vis. Caorle (VE), € 80.000 + Iva, tel. 393/9690870



Beneteau 25 Platu 2000, 7,51 mt, VTR, motore fb Evinrude bicilindrico 2T benzina, 5 salvagenti + anulare, vis. Palermo, € 11.000, tel. 091/584238 - columbus@infcom.it



Beneteau 25 Platu 7 mt, cuccetta prodiera, sostituite cuscinerie, vis. Marina di Ravenna, € 9.000, tel. 348/2709827



Beneteau 25 Platu 5 cv revisionato, wrappata nera su opera morta, anti-vegetativa 05/ 2017, cime, drizze e strumentazione 06/2015, vis. Venezia, € 13.500, tel. 349/5254228



Beneteau 321 1999, in perfetto stato, carena al nuovo, 3 cabine, Volvo 29 cv con 350 h, vhf, pilota aut., gps cartografico, vis. Cecina, € 38.000, tel. 346/0787923



Beneteau First 21,7 6.40 mt, anno 2009, 1 cabina, motore Suzuki DF - 6 - L, 6 CV (4,4 kW), benzina, vis. Gallipoli (LE), € 18.500, tel. 347/4506756



Beneteau First 32 anno 1984, 10 mt, motore Yanmar 3GM30F del 2006 27 cv, due cabine, 6 posti letto, € 20.000, tel. 347/1454300



Beneteau First 34,5 11 mt, 1985, ottime cond., randa stecata, fiocco, spinnaker, mot. diesel Volvo Penta 18 cv, vis. Marina di Capitanà (CA), € 25.000 tratt., tel. 349/4030613 - 333/2993598



Beneteau First 50 2007, motore Yanmar 2x75 Hp, ottime condizioni generali, importante attrezzatura velica, tel. 339/5672579 - info@marinayachtsales.it



Beneteau First 210 7 mt, Yamaha 4 cv 4 T con alternatore nuovo, albero e sartie nuove, antivegetativa appena fatta, € 8.500 tratt., tel. 348/9055635



Beneteau First 235 7 mt, anni '80, deriva fissa, fb Honda 8 cv 4T, 3 fiocchi, 2 rande, spinnaker, wc marino, pannelli solari, antivegetativa 2017, € 14.000, tel. 347/2315484



Gommone 5 mt, Mariner 25/50 cv 2T bassi consumi, sempre tagliandato, carrello, dot. bordo complete, eco Lowrance 5", € 5.000 tratt., tel. 347/4043793



Gommone chiglia rigida, con pilotina, trim elettrico, miscelatore, tendalino, carrello, radio, etc, vendo causa inutilizzo, € 6.000, tel. 349/4548683



Gommone 5 mt no patente, Evinrude 40 cv 4 T in perfetto stato, tubolari nuovi, rollbar, pompa sentina, tendalino, cuscineria nuova, € 5.500, tel. 349/1205330 - info@aurelianautica.it



Gommone 2014 pari al nuovo, motore Evinrude eTec 40/60 rimessato nov. 2016, carrello omolog., eco, € 8.000 tratt., tel. 334/6983697



Heaven 28 8,90 mt, 2012, 2x320 cv EFB Mercruiser MCM 377 MPI, appena rimesso in acqua, in ottimo stato super accessorizzato, € 55.000, tel. 06/93571905 - info@oltrenautica.it



Italboats Predator 599 condizioni eccellenti, cuscineria nuova, ampio prendisole a poppa e prua, € 6.900, tel. 366/2603451



Italboats Stingher 800 GT anno 2011, 9 mt, motore Evinrude 300 E-Tec, tubolari sani senza toppe o forature, € 34.500, tel. 371/1906052



Italboats Stingher 800 GT 2009, condizioni perfette, Suzuki 300 cv + aus. Suzuki 4 cv, portata 14 persone, unico proprietario, tender 2 mt, € 37.000, tel. 335/330340



Joker Boat 28 curato nei minimi particolari, seminuovo, Yamaha 2x225 cv, gps Garmin 1020XS, eco con trasduttore, caricabatterie Quick, € 38.000, tel. 338/2529016



Joker Boat 5,80 mt, motore Johnson Bombardier 90 cv quattro tempi, € 7.500, tel. 328/4563776



Joker Boat Clubman 21 6,20 mt, 2006, Yamaha F115 AETL 115 cv con 400 h di moto, carrello Satellite del 2012, € 18.000 tratt., tel. 338/8317919



Joker Boat Clubman 24 anno 2006, come nuovo usato pochissimo con 150 ore navigazione, full optional, da vedere, € 24.000, tel. 347/6781974



Joker Boat Clubman 26 full optional, anno 2007, motore fb Suzuki 2x250 hp 4T del 2007 con 330 h moto, gps, eco., € 32.000, tel. 338/9985718



Joker Boat Clubman 26 Special motore Evinrude 300 cv con 200 ore di moto, radio, stereo, frigo etc, € 32.000, tel. 347/1075395



Joker Boat Coaster 515 Yamaha 40/70 con 100 h moto + aus. Suzuki 6HP (a parte), rollbar, cuscineria completa, vis. Orbetello, € 8.500, tel. 334/5734682



Joker Boat Coaster 540 2007, Evinrude E-tec 115 cv del 2010 con 220 ore moto, cuscineria nuova, sempre rimessato al coperto, perfetto, € 11.500 tratt., tel. 347/7109948



Joker Boat Coaster 650 2007, Mercury F150L Verado 4 T del 2008 con 500 h di navigazione, compreso carrello Ellebi, vis. Santa Liberata (GR), € 23.000, tel. 393/3356594



Joker Boat Coaster 650 2015, motore Suzuki 200 HP ore moto 90, superaccess., VHF, eco, imp. stereo, salpancora elettrico, tendalino inox, € 35.000, tel. 346/7930940



Joker Boat Coaster 650 perfetto, superaccess., Yamaha 150 cv 4T ore meno di 500, possibilità carrello seminuovo 1000 kg, € 18.500, tel. 347/6104928



Honwave T32 3,20 mt, paiolato gonfiabile, usato solo 5 volte come tender, 3 camere d'aria, potenza max 15 hp, € 850, tel. 335/6875106



Led 750 motore Verado 225 cv, superaccessoriato, € 25.000, tel. 328/6794426



Lomac 2,50 mt, anno 2014, chiglia rigida, motore Yamaha 4 cv appena tagliandato con 10 h moto, vis. Loano, € 1.300, tel. 348/4716200



Lomac 420 motore Yamaha Autolube 25 cv senza patente, cuscineria completa, tubolari in ottimo stato, € 1.800, tel. 349/1205330



Lomac 500 2004, mot. nuovo Selva 40 cv, con carrello, batteria, stacca-batteria, tendalino, serbatoio carburante 100 lt., € 10.000, tel. 06/93571905 - info@oltrenautica.it



Contacatena con volmetro Cruzpro CH55 visualizza la catena mollata in metri, piedi o braccia, può visualizzare la tensione della batteria al verricello anche mentre è in funzione, le tarature si possono modificare in base alle proprie esigenze, assorbe soltanto 0,017 A, 5 livelli di retroilluminazione, alimentazione 12/24 Vcc, foro di incasso mm 55, € 293,00, tel. 06/7234114 - info@nauticapiushop.com



Detergente sgrassante e igienizzante Macky MA-FRA formato da 750 ml, per cuscineria in tessuto e skai, rimuove perfettamente le macchie e mantiene inalterati i colori, scioglie senza fatica le tracce di olio e crema solare ed elimina facilmente le macchie dovute al versamento accidentale di liquidi e bevande, elimina i cattivi odori, semplice e veloce da applicare lascia un profumo gradevole, € 7,98, tel. 02/3569981 - www.boatpassion.com



Dech 10 prodotto leggermente acido che elimina rapidamente ruggine da cuscinerie, sky, vtr, plastica e da qualsiasi fibra o materiale, compresi gommoni in neoprene e pvc. Stendere il prodotto sulle parti interessate e dopo alcuni minuti in base alla gravità delle macchie da eliminare, strofinare con spugna leggermente abrasiva e risciacquare a fondo, per info tel. 099/8271746 - www.blue-marine.it - info@blue-marine.it



Disincrostante Laser Gel, disossidante, acido. Elimina incrostazioni e formazioni calcaree (denti di cane) sia da carene in vtr che gomma. Disincrosta piedi motore. Lucida ed elimina formazioni di ruggine da eliche in acciaio inox, ottone, bronzo e da qualsiasi superficie dell'imbarcazione o del battello pneumatico. Inoltre elimina linee di galleggiamento ed ingiallimento dal vtr, per info tel. 099/8271746 - www.blue-marine.it - info@blue-marine.it



Detergente per parabordi Fender Polish confezione da 750 ml, € 13,79, tel. 06/7234114 - info@nauticapiushop.com



Ecoscandaglio Dragonfly 5DVS, sofisticato strumento elettronico marino reso incredibilmente semplice da Raymarine. Grazie all'avanzata tecnologia CHIRP DownVision ad ampio spettro e ai display adatti a tutte le condizioni meteo, gli ecoscandagli Dragonfly ti consentono di trascorrere più tempo a catturare pesci e meno a cercarli, € 290,00, tel. 06/7234114 - info@nauticapiushop.com



Detergente Forza 100 ad altissima concentrazione di tensioattivi appositamente studiato per risolvere tutti i problemi di pulizia quotidiana e stagionale dell'imbarcazione, spazzare il prodotto, attendere, agire con spugna o spazzola e risciacquare (si consiglia la diluizione del prodotto con acqua poiché fortemente concentrato), per info tel. 099/8271746 - www.blue-marine.it - info@blue-marine.it



Ecoscandaglio Nasa Clipper, display di 110 millimetri, che permette una facile e chiara lettura dei dati, anche grazie ai vari livelli di



LO SPECIALISTA DELLE ATTREZZATURE NAUTICHE E PER IL DIPIORTISTA

- + di **45 000** articoli
- + di **200** grandi marche
- + **PROMOZIONI** tutto l'anno



I nostri servizi:

- Soddisfatti o rimborsati
- Trasporto gratuito
- Offerta equipaggi
- Spedizioni in giornata *vedi CVV

www.orange-marine.it

retroilluminazione, € 269, tel. 06/7234114 - info@nauticapiushop.com



Fishfinder Chirp con tecnologia ClearVü di Garmin luminoso display a colori, GPS integrato ad alta sensibilità, CHIRP ClearVü fornisce una maggiore discriminazione dei target, marca gli spot di pesca più interessanti per tornarci con facilità, nuova tastiera per un utilizzo ancora più immediato, trasduttore CHIRP a doppia frequenza incluso in confezione, nuova staffa a rilascio rapido con doppia modalità di sgancio, € 359,00, tel. 06/7234114 - info@nauticapiushop.com



Elica in diverse versioni originale Bavaria +: Volvo SD (16 x 11 x 3); SD elica fissa (14 x 11); SD elica fissa (15 x 12); DUOPROP tipo F7 e D4; elica fissa R in Alluminio Bronzo (22 x 12 x 3); elica in acciaio inox € da 454,95, tel. 06/94806238 - info@svb-marine.it



Fanale bianco su asta nera a scomparsa in tubolare d'acciaio inox di qualità marina 316 e plastica ABS, lente in policarbonato e nitrile, O-ring sigillato e una base in miscela di fibra di nylon, € 31,99, tel. 011/0866164 - info@orange-marine.it - www.orange-marine.it



Frigo e freezer che fa più del previsto, Mobicool FR40 Compressor Cooler impostazione della temperatura variabile da +10°C a -10°C,

Devi acquistare un'imbarcazione usata e vuoi affidarti ad un PERITO PROFESSIONISTA?

Vuoi che la costruzione della tua imbarcazione nuova venga seguita da un CONSULENTE DI FIDUCIA?

Temi che la tua barca abbia osmosi, delaminazioni o qualche vizio occulto ?

Affidati ad una società leader in Italia e all'estero sulla CONSULENZA e le PERIZIE NAUTICHE



Studio Tecnico Ing. Giuseppe COCCIA

Perizie e Consulenze Nautiche
in Italia e all'estero

Email: stc@studiococcia.org

www.studiococcia.org

Fax: 0771 281115

Mob.: +39 328 3022268



Motore Mercury FB Four Stroke 25 cv iniezione, gambo lungo, avviamento manuale, predisposto per motorino di avviamento, consumi ridotti, potenza elevata, praticamente nuovo fermo dal 2011 ad oggi, appena rimessato: cambio olio, filtro, olio piede, girante, candele e cinghia distribuzione, messo in moto e fatto girare per bene in acqua dolce, disp. qualsiasi prova Ogliastra, vendo per esigenze personali, € 2.250, tel. 333/7291919



Motore Mercury F 4 M-MI 4 tempi, 5 anni di garanzia, il sistema di decompressione automatica del cilindro riduce notevolmente lo sforzo in fase di avviamento per assicurare facili partenze. Il modello da 4HP è un esempio di trasportabilità grazie al serbatoio carburante integrato e alla valvola di non ritorno che previene eventuali perdite di carburante, la leva laterale del cambio è di serie, € 1.100, tel. 06/60679112 - www.nauticarekord.com



Motore Mercury 20 cavalli € 1.500, tel. 348/1595058



Motore Mercury 6 cv consumi bassissimi, nuovo usato 2 volte qualsiasi prova € 600, tel. 393/4725774



Motore Mercury 135 hp 2 tempi a carburatore V6 2000 CC ore di navigazione 330 effettive, ha sempre girato al lago tenuto in modo maniacale, prezzo tratt., € 1.700, tel. 344/0460448



Motore Mercury fuoribordo

Optimax, iniezione diretta, consumi bassissimi, anno 2002, completo di strumentazione e manetta, perfette condizioni, prezzo affare per realizzo immediato, € 2.800, tel. 340/8616049



Motore Selva Murena xsr 4T E.F.I., 5 anni di garanzia, finanziamenti, offerte su tutta la gamma, tel. 328/6849859 - info@nautica-nordsardegna.it



Motore Suzuki DF 5 S offre potenza e prestazioni eccellenti, ultimi 2 in magazzino ad un prezzo imbattibile di € 1.150 con certificato di potenza, www.svb-marine.it



Motore Suzuki 40/60 + montaggio garanzia, € 5.250, possibilità rate senza interessi, tel. 349/1205330 - info@aurelianautica.it



Motore Suzuki 9.9 cv 4 tempi gambo corto, anno 2010 con pochissime ore di moto, usato solo 2 stagioni, con gommoncino da camper, manutenzione scrupolosa, il motore si presenta esattamente come foto, pronto al montaggio con regolare libretto, tanica 12 litri, qualsiasi visione, € 1.700, tel. 339/7654424



Motore Suzuki 6 cv 4 tempi, perfetto stato, funzionante ed utilizza-

to pochissimo, solo come motore di riserva, consuma pochissimo, lo cedo insieme ad un serbatoio omologato da 22 lt, € 750, tel. 329/0851567



Motore Travel 1003 eroga oltre 1.000 watt di potenza e, in termini di propulsione, è paragonabile a un fuoribordo da 3 cavalli a benzina. Inoltre, grazie al computer di bordo integrato che effettua calcoli in base ai dati GPS, avrete sempre a disposizione la lettura dell'autonomia residua. Adatto a gommoni e piccole imbarcazioni fino a 1,5 tonnellate, € 1 980,00, tel. 06/60679112 - www.nauticarekord.com

Motore VM coppia di motori mod. VR704 LH 210 cv diesel, anno 2012 con 200 h moto, piedi Volvo Penta DP, strumentazioni, leve, cavi, vis. Nettuno (RM), € 15.000, tel. 347/7263666



Motore Yamaha 25 cavalli in perfetto stato gambo corto poche ore di navigazione, € 900, tel. 393/3318100



Motore Yanmar coppia modello 6SY655, 0 ore moto, con dichiarazione di conformità della casa produttrice, il prezzo si riferisce ad il singolo motore, € 35.000, tel. 391/4234438



Motoscalo Marine Travelift 70T, portata massima: 70 ton, larghezza darsena: 7,4m, gruetta ausiliaria inclusa, motore diesel John Deere, anno di costruzione 1992, tel. +39 049/9404539 - info@cimo-laitechnology.com

YACHTING FESTIVAL



CANNES

THE ULTIMATE
RENDEZ-VOUS

12-17 SETT 2017

40°
ANNIVERSARIO



www.cannesyachtingfestival.com

Reed Expositions



RIVIERAPORTS
PORT DE CANNES
en partenariat de
CCINICE CÔTE D'AZUR



Partner ufficiale

MASERATI

www.pruaevento.it

THE NEW
ADVENTURE
NOW
BEGINS

BOAT MADE IN ITALY



PRUA ALVENTO®

JAGUAR 5.2

5.4

5.7

6.0

HURACÁN 6.0

9.8

THOR 6.8

8.0

Lamezia Terme (CZ) ITALY

+39 0968 411117

info@pruaevento.it